

## Спецодежда студента по специальности «Сервис на транспорте»

**Пиджак**



**Брюки (юноши), юбка (девушки)**



**Блузка (сорочка) БЕЛАЯ  
Галстук (юноши), шейный платок (девушки)**



**Обувь (деловой стиль – администратор)**



**Оформленная личная медицинская книжка**

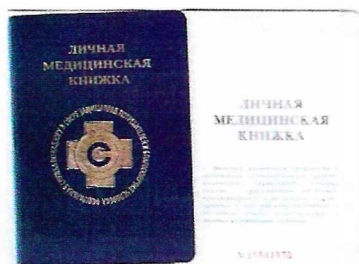

**Фартук**



**Прически**

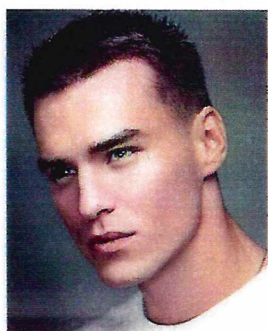

- ✓ Фасон и цвет спецодежды определяются на общем собрании учебной группы 1 сентября; форма приобретается организованно за счет средств обучающихся (родителей) не позднее 15 октября.
- ✓ Обувь приобретается индивидуально обучающимся (родителем).
- ✓ Личная медицинская книжка оформляется обучающимся в течении первого месяца обучения (в сентябре).

**НАЛИЧИЕ СПЕЦОДЕЖДЫ И ОФОРМЛЕННОЙ ЛИЧНОЙ  
МЕДИЦИНСКОЙ КНИЖКИ ЯВЛЯЮТСЯ ОБЯЗАТЕЛЬНЫМ УСЛОВИЕМ  
ДЛЯ ДОПУСКА НА ПРАКТИЧЕСКИЕ ЗАНЯТИЯ И ПРАКТИКУ**

**Спецодежда обучающегося по профессии  
«Горничная»  
СОТРУДНИК ХАУСКИШИНГА**

<p style="text-align: center;"><b>Обувь</b> (резиновая подошва)</p> 	<p style="text-align: center;"><b>Туника (блузон) + брюки</b></p> 	<p style="text-align: center;"><b>Оформленная личная медицинская книжка</b></p> 
<div data-bbox="274 1061 1177 1384"></div> <p style="text-align: center;"><b>Прически</b></p>		

- ✓ Фасон и цвет спецодежды определяются на общем собрании учебной группы 1 сентября; форма приобретается организованно за счет средств обучающихся (родителей) не позднее 15 октября.
- ✓ Обувь приобретается индивидуально обучающимся (родителем).
- ✓ Личная медицинская книжка оформляется обучающимся в течении первого месяца обучения (в сентябре).

**НАЛИЧИЕ СПЕЦОДЕЖДЫ И ОФОРМЛЕННОЙ ЛИЧНОЙ  
МЕДИЦИНСКОЙ КНИЖКИ ЯВЛЯЮТСЯ ОБЯЗАТЕЛЬНЫМ УСЛОВИЕМ  
ДЛЯ ДОПУСКА НА ПРАКТИЧЕСКИЕ ЗАНЯТИЯ И ПРАКТИКУ**

## Спец. одежда и инструмент студента по специальности «Реклама»

- ✓ Фасон и цвет спецодежды определяются на общем собрании учебной группы; форма приобретается организованно за счет средств студентов (родителей).
- ✓ Потребуются бумага, картон, краски, карандаши, кисти, пластилин и т.п.

<b>Брюки (юноши), юбка/брюки (девушки)</b> 	<b>Жилет</b> 
<b>Блузка (сорочка)</b> 	<b>Галстук (юноши), шейный платок (девушки)</b> 
<b>Обувь (деловой стиль)</b> 	<b>Тренога</b> 



## Спец. одежда и инструменты студента по специальности «Поварское и кондитерское дело»

- ✓ Фасон и цвет поварского кителя, брюк, фартука и колпака определяются на общем собрании учебной группы; форма приобретается организованно за счет средств студентов (родителей).
- ✓ Поварская обувь и полотенца приобретаются индивидуально студентом.
- ✓ Поварские ножи, кондитерские мешки и др. инструмент по решению учебной группы, могут приобретаться организованно, либо индивидуально.
- ✓ Наличие оформленной личной медицинской книжки является обязательным условием для допуска на учебные занятия и практику.
- ✓ На лабораторные и практические занятия студенты приносят продукты, приготовленные из них блюда и остатки продуктов, студенты забирают с собой домой.
- ✓ На отдельные уроки по моделированию продукции студенты приносят бумагу, краски, карандаши, картон, соленое тесто, мастику и др.

<p><b>Поварской китель</b> хлопчатобумажная ткань двубортный рукав <math>\frac{3}{4}</math></p> 	<p><b>Поварские брюки</b> хлопчатобумажная ткань эластичный пояс</p> 	<p><b>Поварской фартук</b> хлопчатобумажная ткань</p> 
<p><b>Поварской колпак</b> хлопчатобумажная ткань</p> 	<p><b>Поварская обувь</b> высокая воздухопроницаемость подошва: нескользящая с закрытой пяткой или пяточным ремешком</p> 	<p><b>Вафельное полотенце</b></p> 
<p><b>Ножи Поварская тройка</b> Ножи должны храниться в чехле!</p> 	<p><b>Кондитерский мешок и др. инструмент кондитера</b></p> 	<p><b>Оформленная личная медицинская книжка</b></p> 

**Пиджак**



**Брюки (юноши), юбка (девушки)**



**Блузка (сорочка) БЕЛАЯ  
Галстук (юноши), шейный платок (девушки)**



**Обувь (деловой стиль – администратор)**



**Туника (блузон) + брюки (ХАУСКИПИНГ)**



**Фартук (РЕСТОРАННЫЙ СЕРВИС)**



**Обувь (резиновая подошва)**



**Оформленная личная медицинская книжка**



**Прически**



- ✓ Фасон и цвет спецодежды определяются на общем собрании учебной группы 1 сентября; форма приобретается организованно за счет средств обучающихся (родителей) не позднее 15 октября.
- ✓ Обувь приобретается индивидуально обучающимся (родителем).
- ✓ Личная медицинская книжка оформляется обучающимся в течении первого месяца обучения (в сентябре).

**НАЛИЧИЕ СПЕЦОДЕЖДЫ И ОФОРМЛЕННОЙ ЛИЧНОЙ МЕДИЦИНСКОЙ КНИЖКИ ЯВЛЯЮТСЯ ОБЯЗАТЕЛЬНЫМ УСЛОВИЕМ ДЛЯ ДОПУСКА НА ПРАКТИЧЕСКИЕ ЗАНЯТИЯ И ПРАКТИКУ**